

LA SEMAINE DES DINOSAURES

Une histoire, proposée par 7J UN JOUR/UN T-SHIRT

La Semaine des Dinosaures

Chaque jour de la semaine, découvre un nouveau dinosaure et suis leurs aventures à travers la vallée, les rivières et les cieux. Entre rencontres surprenantes et moments de découverte, cette histoire transporte les enfants dans un monde fascinant tout en leur apprenant les jours de la semaine.

🔎 **En bonus :**

✔️ Le jeu de l'ordre des jours pour replacer les dinosaures dans la bonne chronologie.

✔️ Un labyrinthe pour aider le Ptérosaure à retrouver son chemin vers la grande rivière.

🚀 Prêt pour l'aventure ? C'est parti !



Dans une vaste plaine, sous un soleil brûlant, un puissant Tyrannosaure marche fièrement. Son rugissement résonne à travers la vallée en ce beau lundi.

Mais aujourd'hui, quelque chose attire son attention au loin.



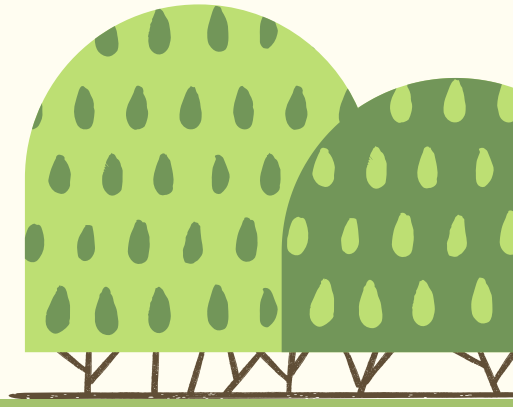

Le Tyrannosaure avance prudemment. Un bruit étrange provient des buissons. Est-ce une proie ? Un rival ? Un autre dinosaure ?

Il s’approche doucement et soudain, les feuilles bougent !

Pas de danger en vue… Mais d’énormes traces marquent le sol…
Quel dinosaure a bien pu passer par ici ?

Le Tyrannosaure observe les empreintes… Elles appartiennent à un géant cuirassé !



Le dinosaure lève la tête : un immense Stégosaure s'avance lentement derrière un buisson.

Va-t-il fuir ou se défendre avec ses impressionnantes plaques dorsales ?

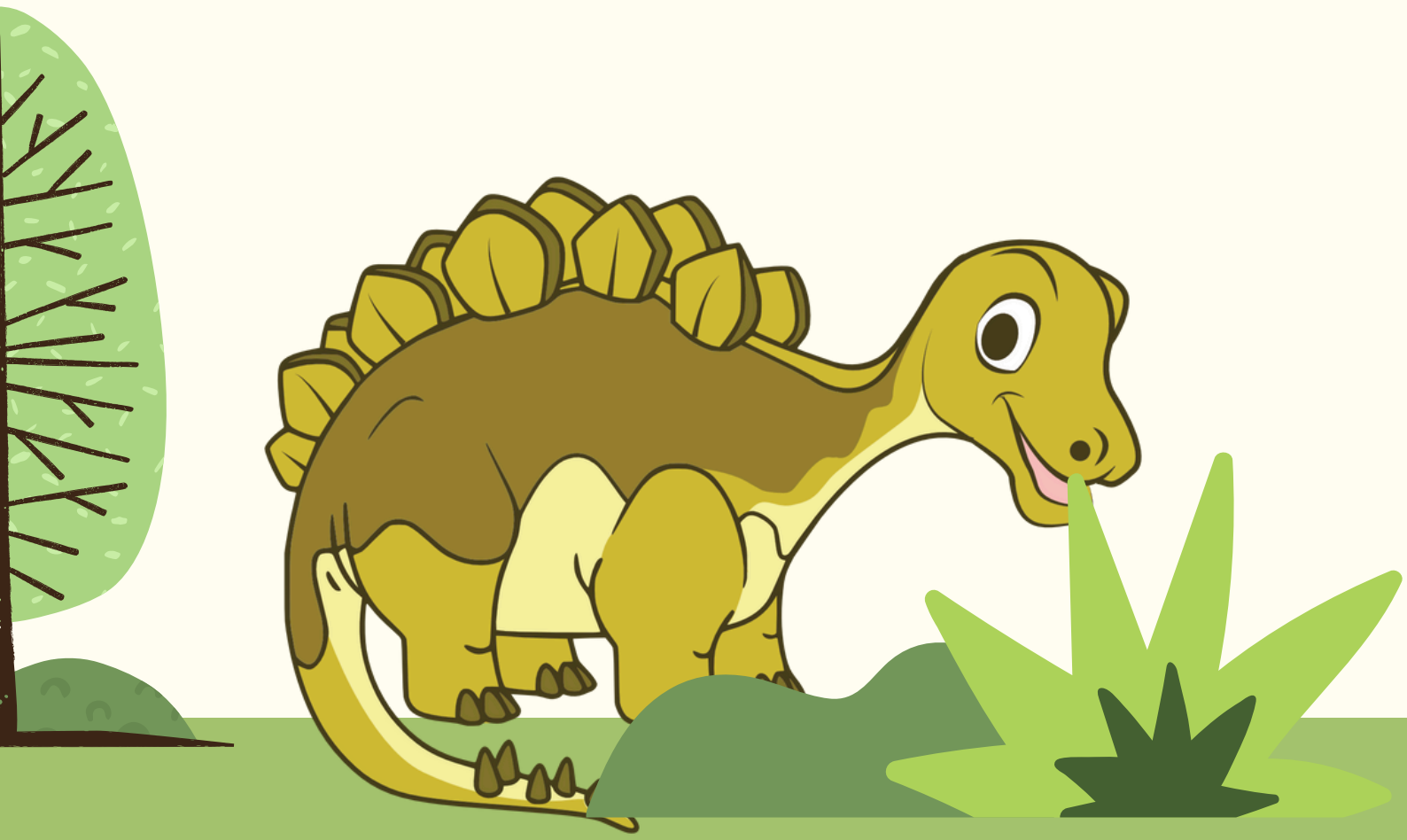

Mais au lieu de combattre, le Stégosaure préfère brouter paisiblement. Il est bien trop occupé à déguster de tendres feuilles.

Le lundi se termine dans le calme.





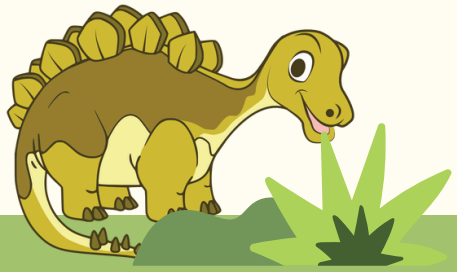

Mardi, un bruit léger, un souffle dans le vent. Là-haut, une créature plane majestueusement. Ses ailes immenses effleurent les nuages.

Le Stégosaure s’arrête net. Que cherche-t-elle ?

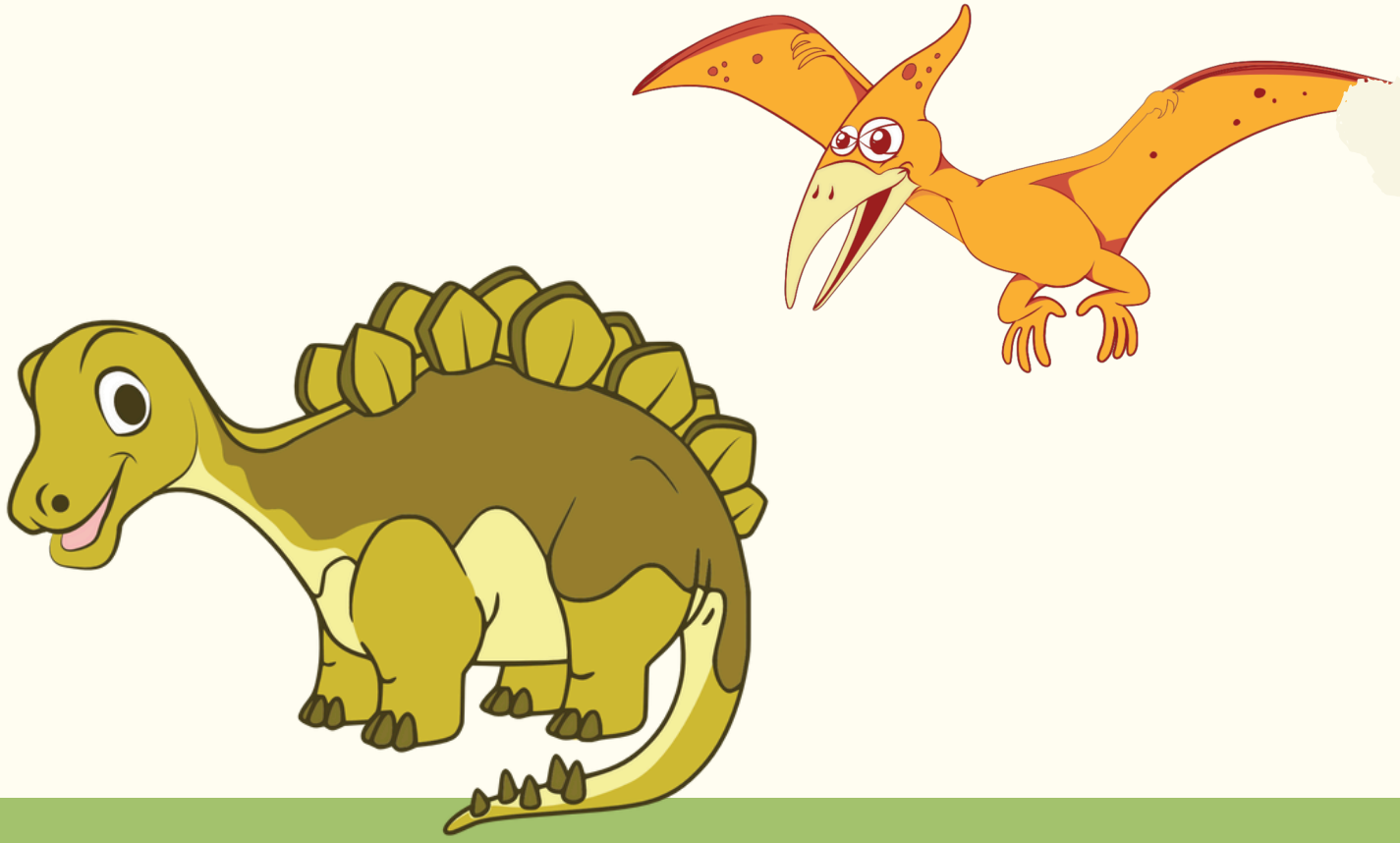

Dans un large battement d'ailes, le Ptérosaure descend lentement. D'un regard perçant, il observe le Stégosaure, comme s'il cherchait à lui dire quelque chose. Le dinosaure terrestre et le maître des airs échangent un moment silencieux.

Peut-être une amitié inattendue est-elle en train de naître ?

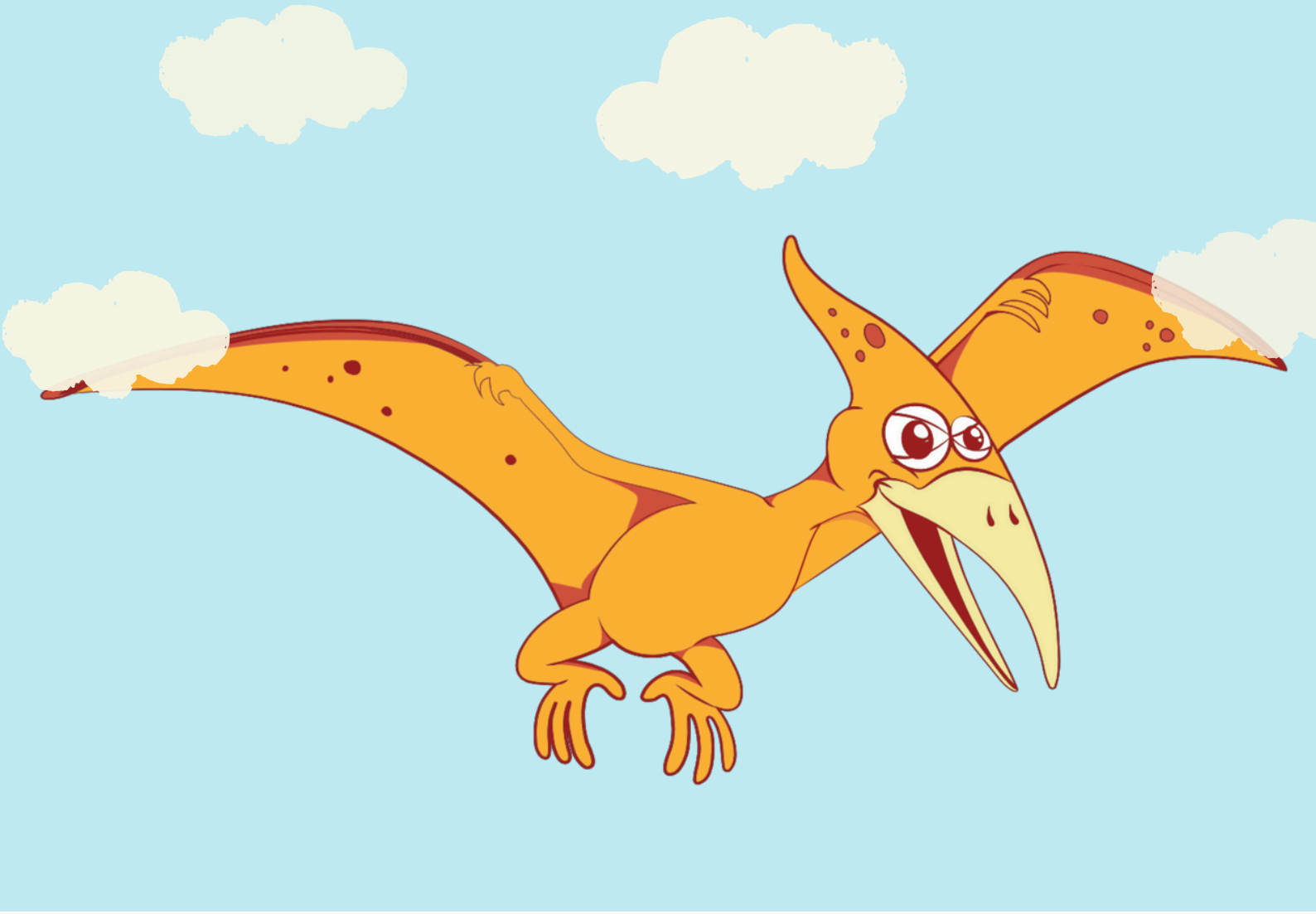

Mais le mardi touche à sa fin, et le Ptérosaure reprend son envol vers de nouveaux horizons.

Mais où se dirige-t-il ? Que découvrira-t-il depuis les hauteurs ?



Après avoir survolé le Stégosaure mardi, le Ptérosaure s'élève dans le ciel, porté par les courants ascendants. De là-haut, il observe la vallée des dinosaures, immense et grouillante de vie en ce beau mercredi ensolleillé.

Mais soudain, une agitation attire son attention en contrebas... Que se passe-t-il au sol ?



Au loin, un dinosaure cornu et robuste fait face à un prédateur...
C'est un Tricératops, aux trois cornes impressionnantes et à la collerette imposante !



Le Ptéranosaure descend en spirale pour mieux voir... Va-t-il assister à un affrontement ?

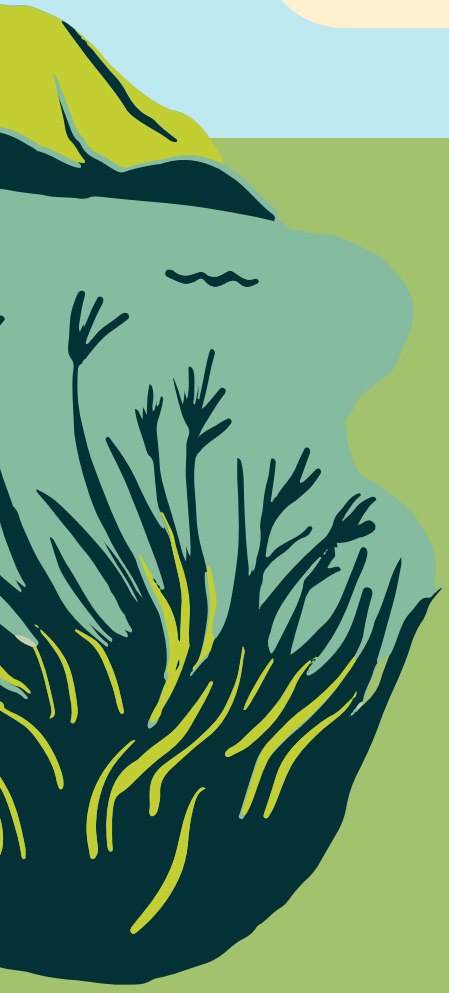

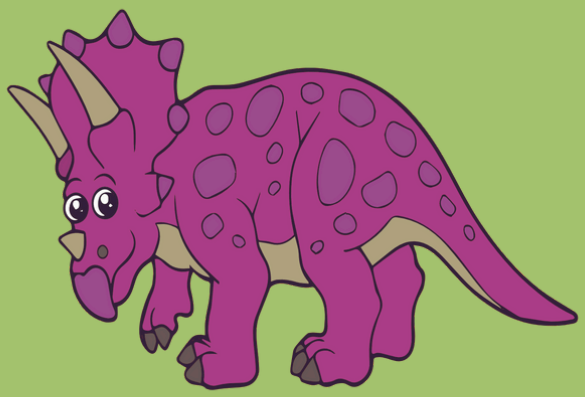



Le Tricératops gratte le sol, souffle bruyamment et baisse la tête.
Finalement, après un long face-à-face, il fait demi-tour. Pas besoin de se battre : le Tricératops a montré qu'il était le maître des plaines !

Le Ptérosaure, soulagé, s'élève à nouveau dans le ciel... et repère au loin une grande étendue d'eau.

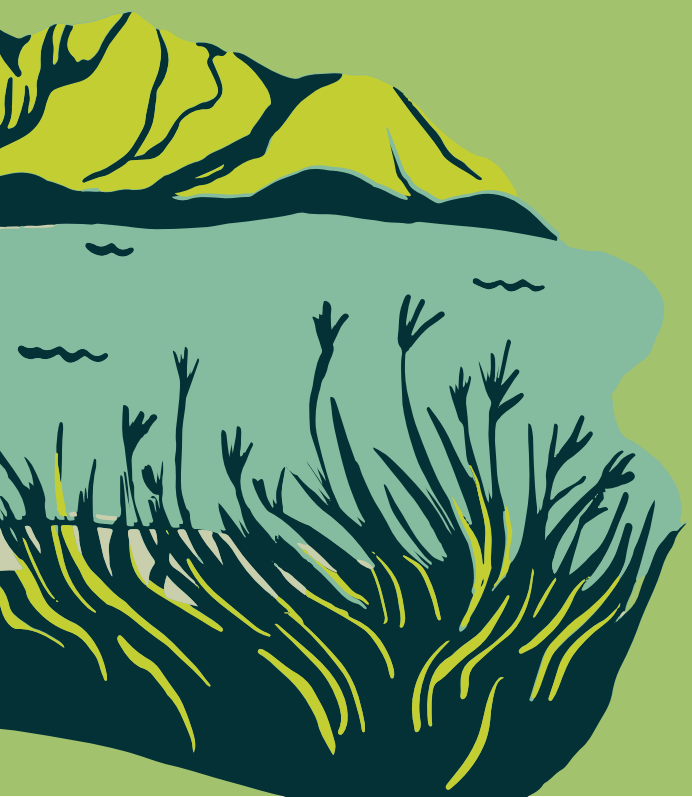

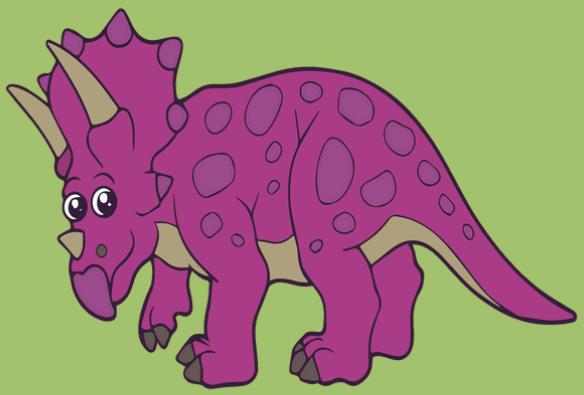

Pendant que le Ptérosaure poursuit son voyage, le Tricératops a soif. Il se dirige vers une grande rivière.

Direction la rivière pour une nouvelle rencontre... Qui l'attend là-bas ?

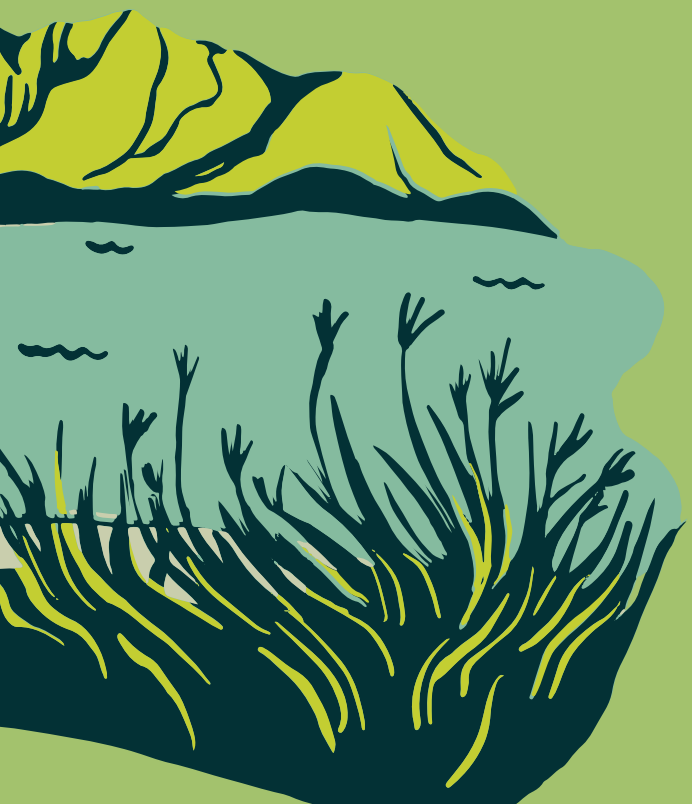

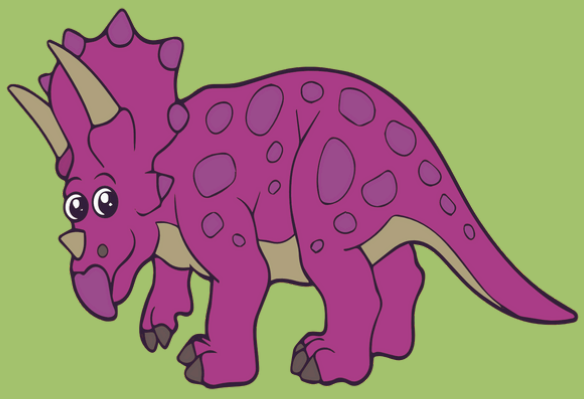

le Tricératops avance prudemment à travers la plaine. Il a besoin de se rafraîchir, et il sait qu'un grand point d'eau se trouve non loin.

Mais alors qu'il s'approche de la rivière, quelque chose bouge sous la surface en ce beau jeudi !

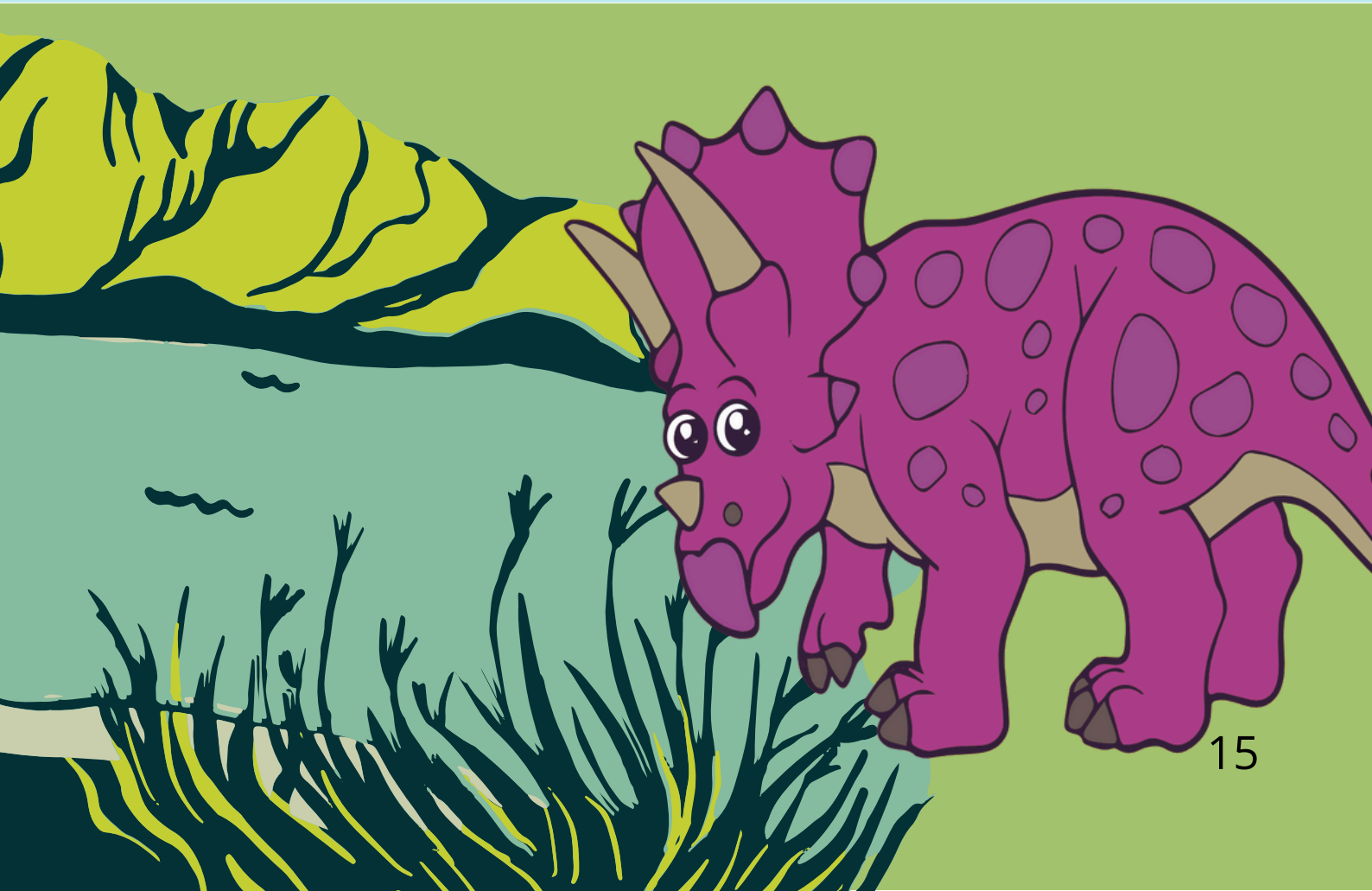

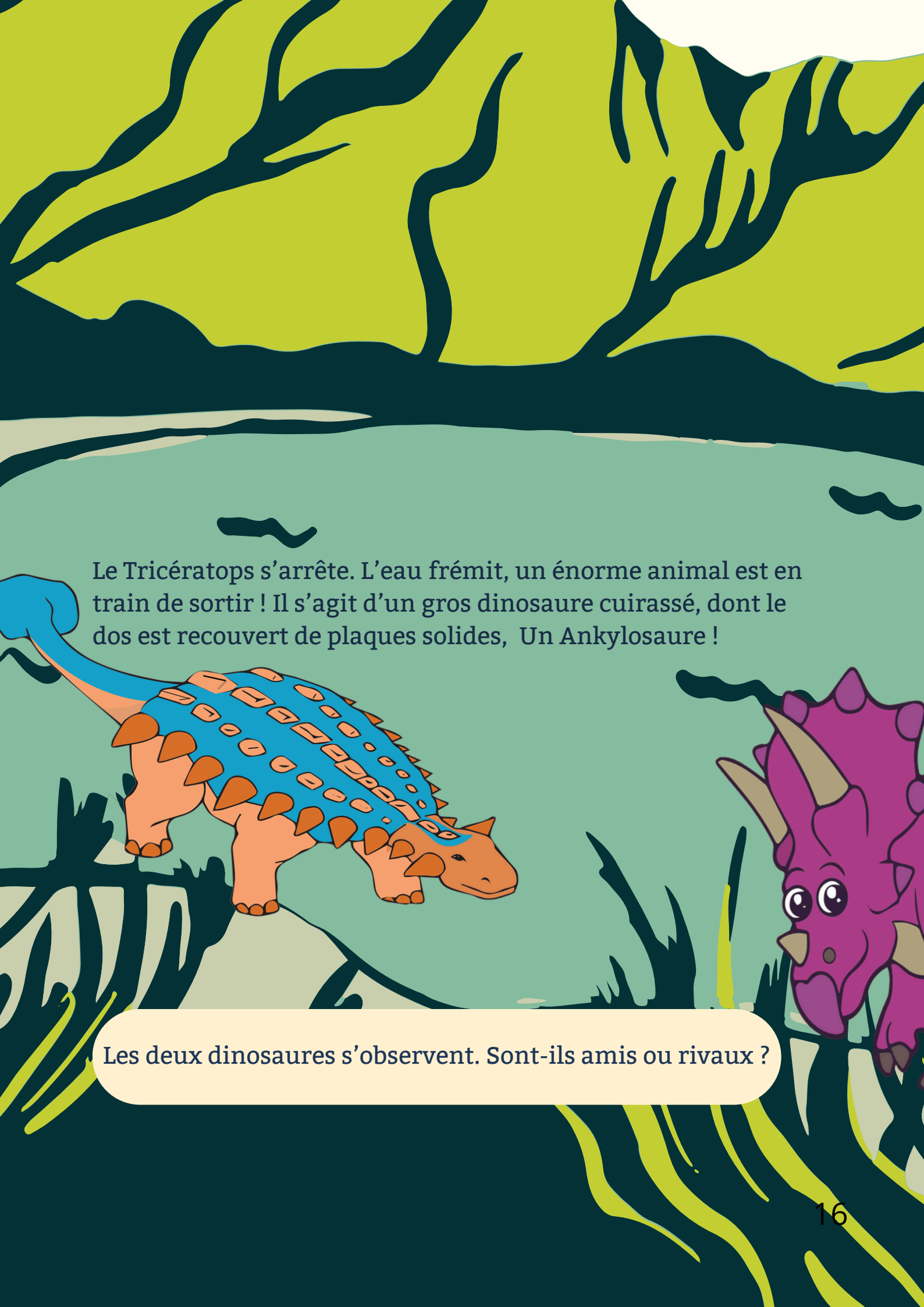
Le Tricératops s’arrête. L’eau frémit, un énorme animal est en train de sortir ! Il s’agit d’un gros dinosaure cuirassé, dont le dos est recouvert de plaques solides, Un Ankylosaure !
Les deux dinosaures s’observent. Sont-ils amis ou rivaux ?



Le Tricératops s'approche doucement. Mais l'Ankylosaure secoue sa queue en forme de massue, prêt à se défendre si nécessaire. Finalement, il comprend que le Tricératops ne veut aucun mal et se détend. Après tout, il est bien protégé avec son armure !

Les deux dinosaures boivent tranquillement, ils coexistent paisiblement sous le soleil du jeudi.

Vendredi l'Ankylosaure quitte la rivière et se dirige vers un terrain rocailleux. Là-bas, il pourra utiliser sa queue puissante pour se défendre et explorer de nouveaux horizons.

C'est au tour de l'Ankylosaure d'être au cœur de l'aventure... mais que va-t-il affronter ?

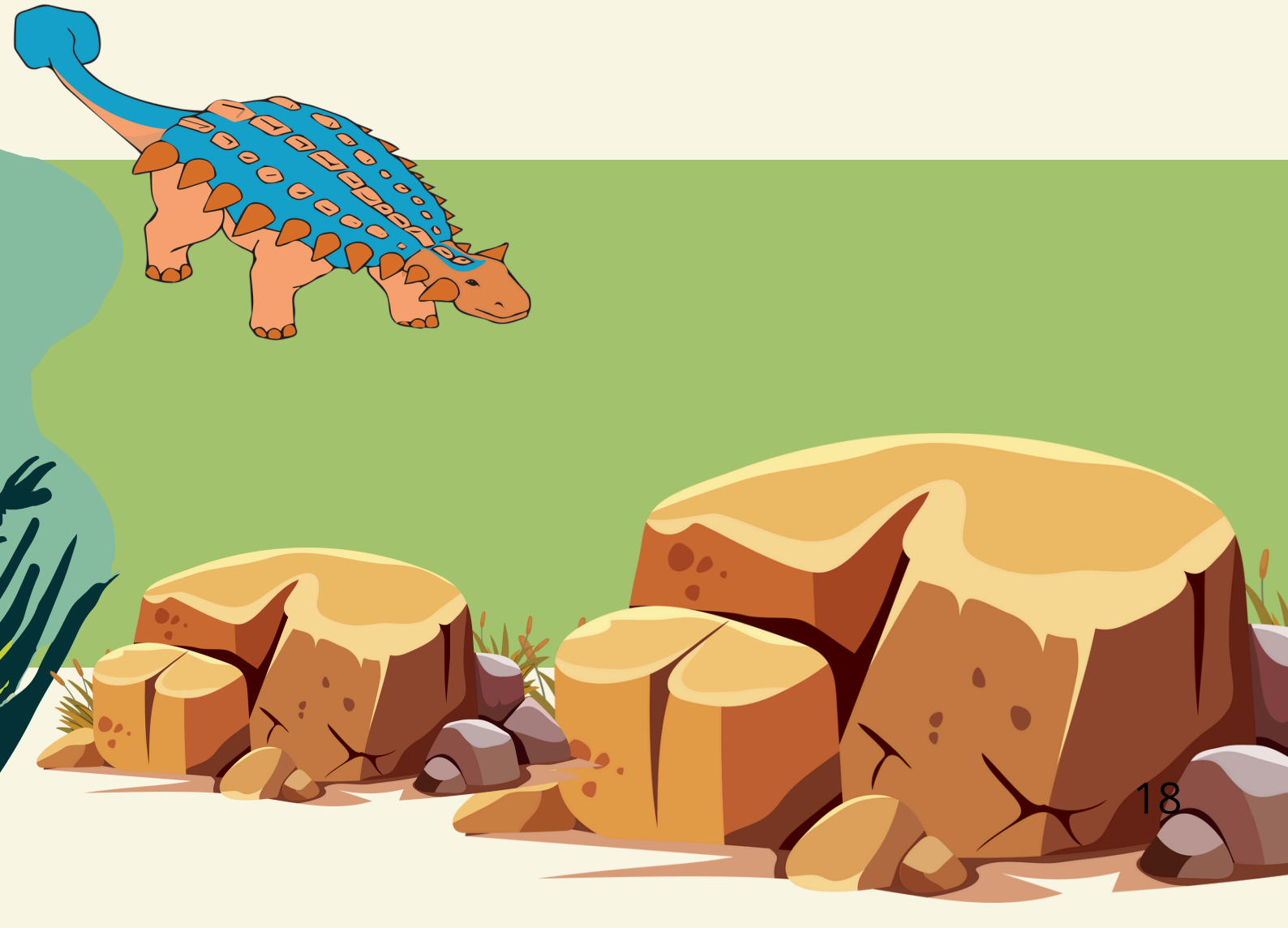

Avec son armure robuste et sa queue massue, il ne craint pas grand-chose, mais dans cet endroit sec et d'autres créatures rôdent en ce vendredi matin.

Soudain, il sent une vibration dans le sol... Un danger approche ?

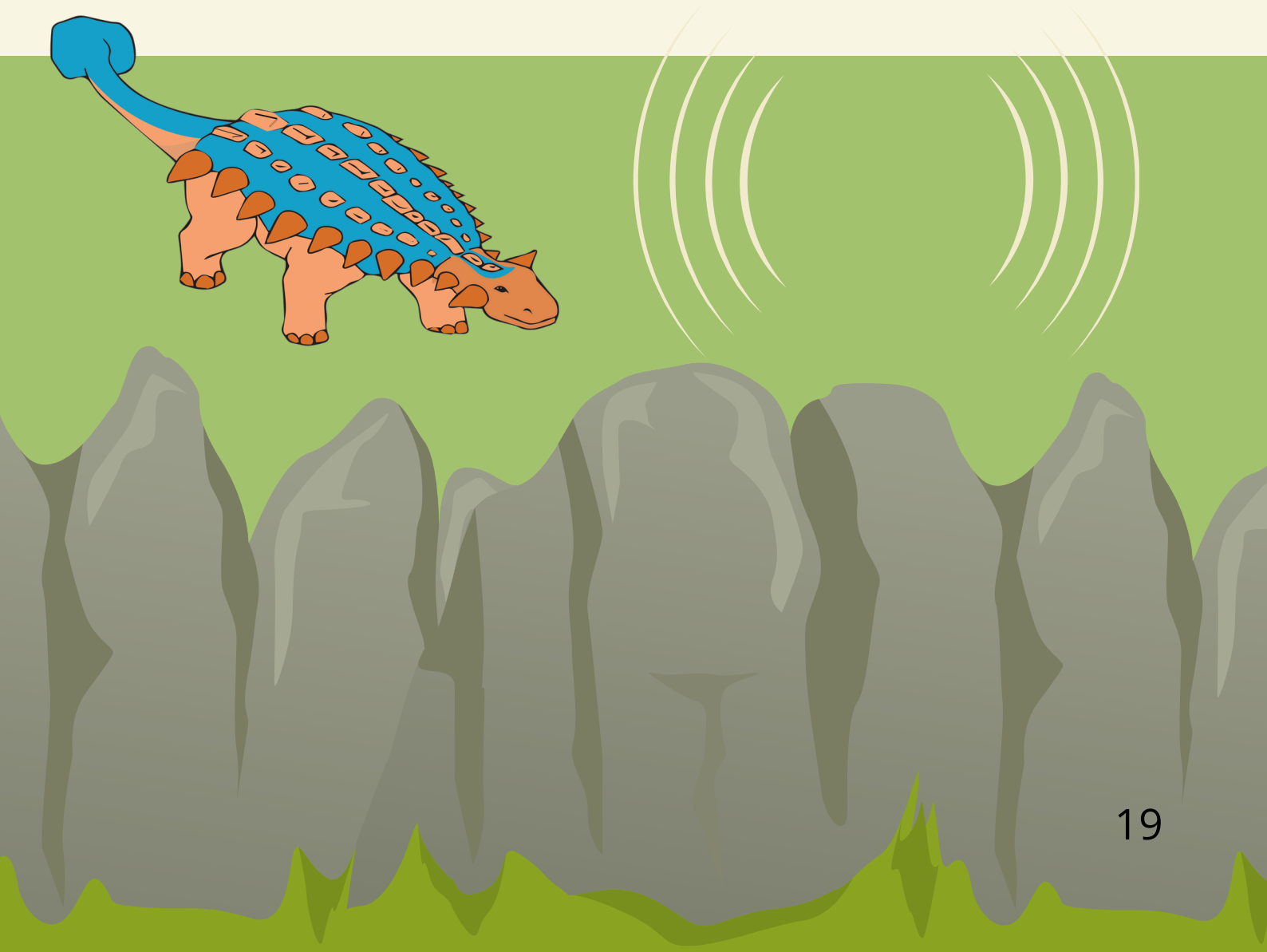

L’Ankylosaure s’arrête et observe. De gigantesques empreintes marquent le sol. Elles ne ressemblent pas à celles des autres dinosaures qu’il connaît. Elles mènent tout droit vers un grand marécage.

Intrigué, il avance prudemment. Mais il ignore encore quelle créature les a laissées derrière elle !

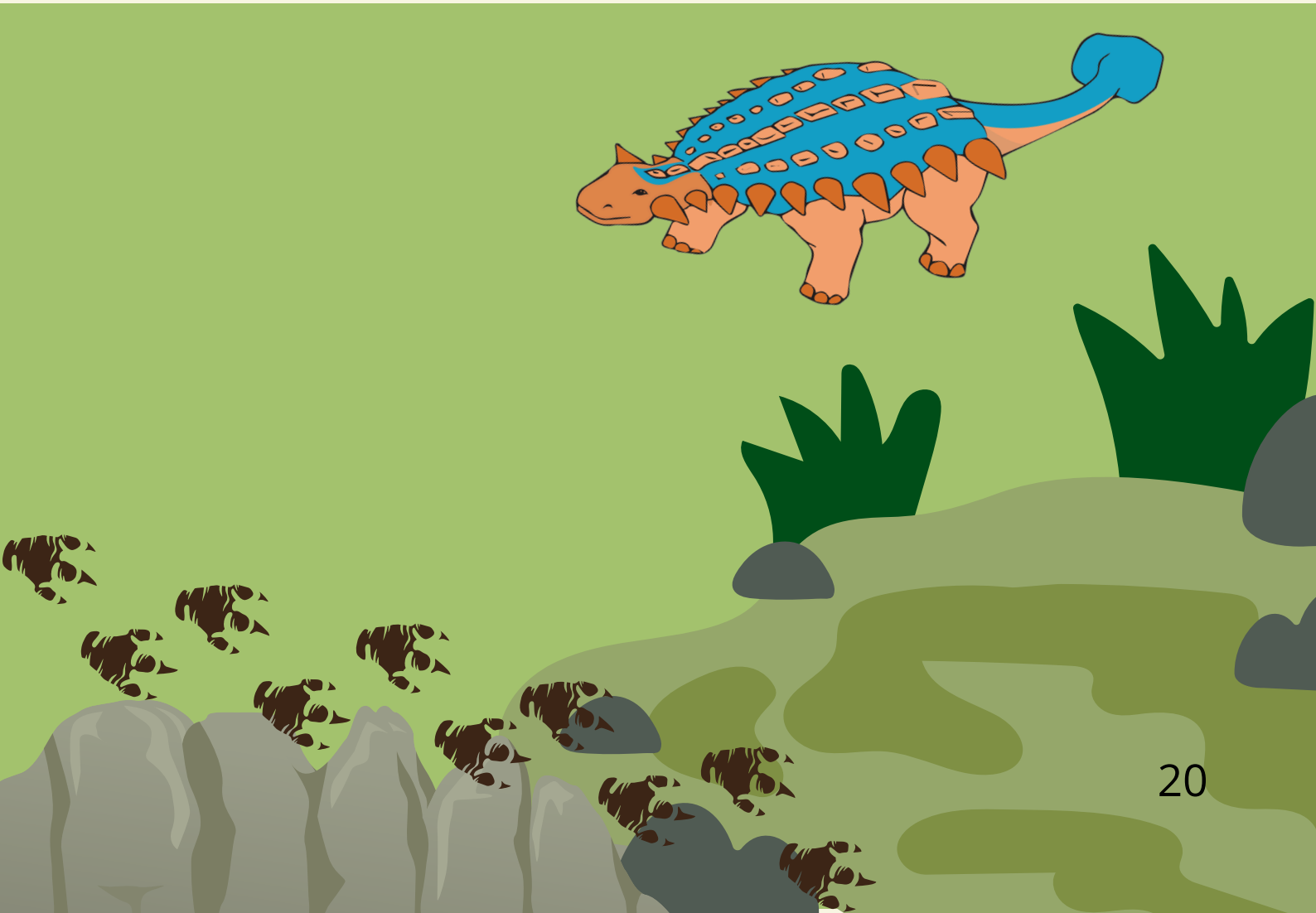

À peine a-t-il posé une patte près de l'eau qu'un bruit sourd retentit. Un énorme dinosaure au museau allongé et garni de dents acérées émerge des marécages. Son immense voile dorsale se dresse au-dessus de l'eau. C'est le Spinosaure !

Le plus grand carnivore connu, mi-terrestre, mi-aquatique, observe l'Ankylosaure. Va-t-il attaquer ou simplement ignorer ce dinosaure blindé ?

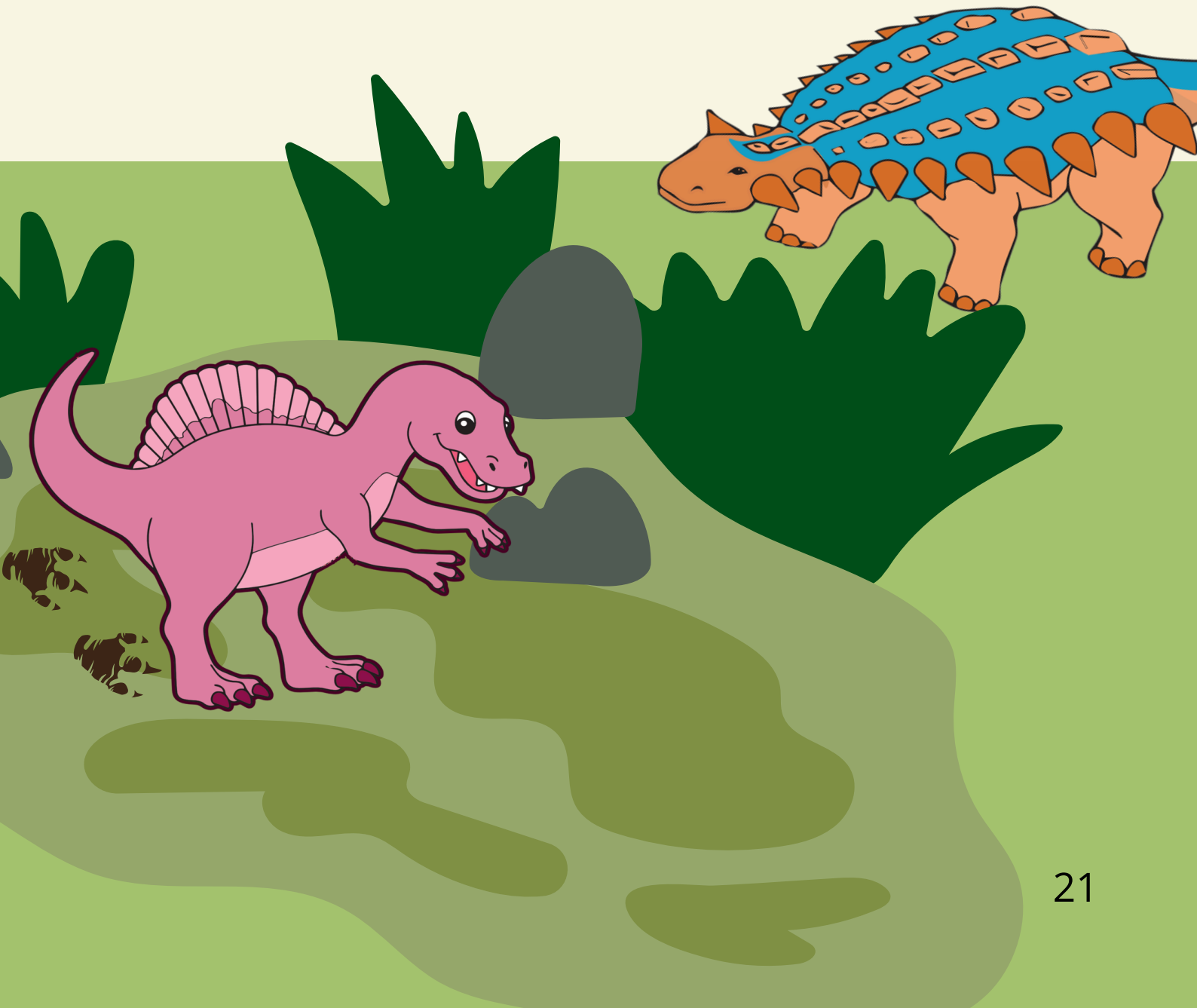

L’Ankylosaure, confiant dans son armure, recule lentement. Il sait que son adversaire est plus à l’aise dans l’eau. Le Spinosaure, lui, plonge à nouveau dans les marécages, en quête de sa véritable proie : les grands poissons préhistoriques.

Nous allons suivre le Spinosaure dans son habitat naturel… mais qui d’autre rôde sous l’eau ?

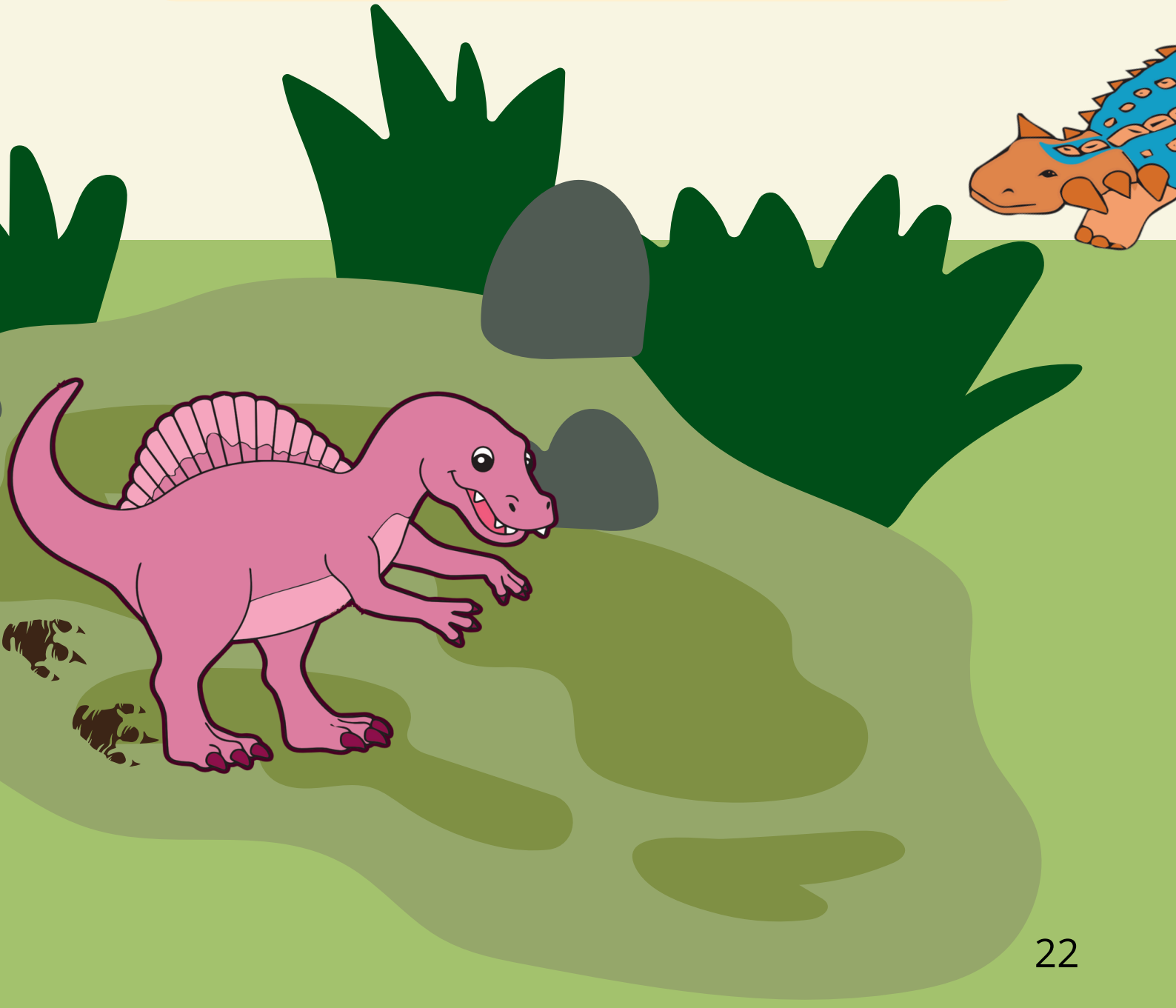

Samedi, le Spinosaure explore son royaume aquatique. Il nage silencieusement, à l'affût d'une proie.
Avec son museau allongé et ses griffes acérées, il est un redoutable pêcheur. Il glisse silencieusement sous la surface, à l'affût du moindre mouvement.

Mais soudain, une ombre gigantesque se reflète dans l'eau.
Quelque chose approche !



C’est un Brachiosaure ! Son long cou majestueux s'étire vers les nuages. Il n’a rien à craindre, car peu d’animaux osent s’en prendre à lui.

Le Spinosaure comprend qu’ils appartiennent à deux mondes différents : lui règne sur l’eau, tandis que le Brachiosaure domine les forêts.

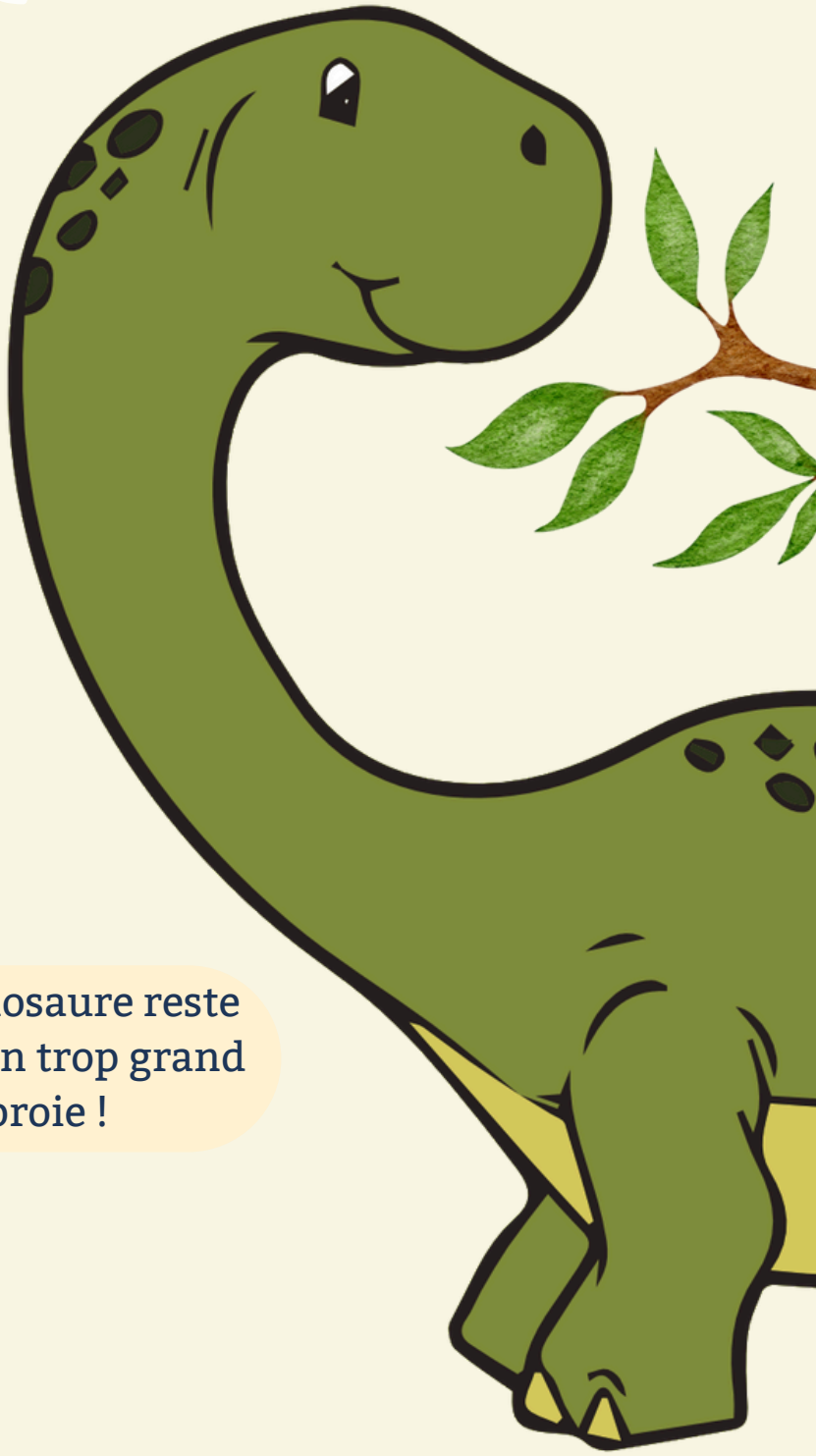

Impressionné, le Spinosaure reste figé. Ce colosse est bien trop grand pour être une proie !



Dimanche, la semaine touche à sa fin.
Le Brachiosaure se dirige vers une vaste plaine. Il aperçoit d'autres dinosaures rassemblés près des arbres.

Nous suivrons le Brachiosaure dans sa majestueuse promenade, mais est-il vraiment à l'abri du danger ?





Avec sa taille impressionnante, il avance sans crainte. Il aperçoit au loin d'autres dinosaures, rassemblés près des grands arbres. Devant lui, la scène est incroyable : tous les dinosaures de la semaine sont là ! Le Tyrannosaure, le Stégosaure, le Ptérosaure, le Tricératops, l'Ankylosaure et le Spinosaure.

Tous ces dinosaures ont des forces et des faiblesses différentes, mais ils partagent un même monde fascinant !

Les dinosaures coexistent en paix, chacun évoluant dans son environnement.
Ils ont tous vécu des aventures uniques cette semaine, traversant rivières, forêts et plaines et maintenant, ils sont réunis une dernière fois.

Ainsi s’achève l’incroyable semaine des dinosaures.

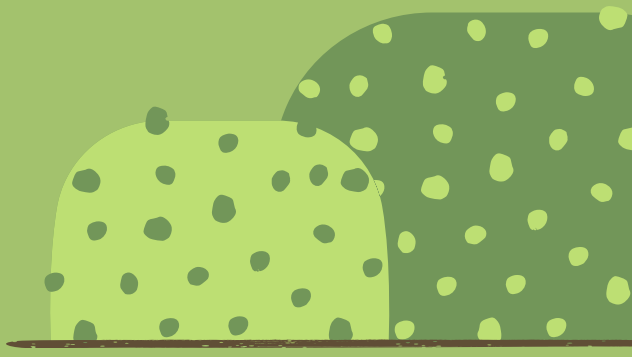

Activité 1: Le Jeu de l'Ordre des Jours avec les Dinosaures

📌 **Objectif :** Associer chaque dinosaure au bon jour de la semaine en fonction de l'histoire.

Comment jouer ?

1️⃣ Découpe les cartes dinosaures et jours de la semaine.
2️⃣ Lis l'histoire avec ton enfant et rappelle-lui quel dinosaure apparaît chaque jour.
3️⃣ Mélange les cartes dinosaures et demande à l'enfant de les placer sous le bon jour sur la frise.
4️⃣ Aide-le en posant des questions pour l'orienter (voir les questions ci-dessous).
5️⃣ Faites une vérification ensemble en racontant à nouveau l'histoire en suivant la frise complétée !

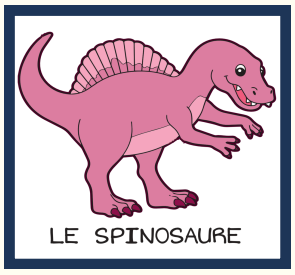





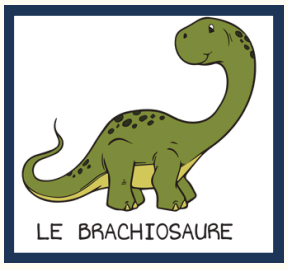



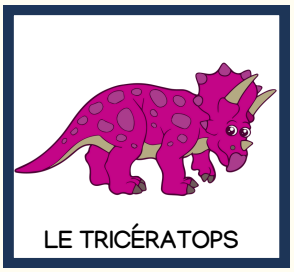

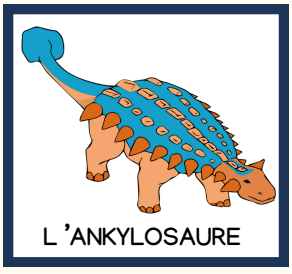

Découpe les cartes dinosaures et place-les sur le bon jour !

LUNDi	MARDi	MERCREDi
JEUDi	VENDREDi	SAMEDi
DiMANCHE		

Questions à poser aux enfants en suivant l'histoire

Lundi : Qui marche fièrement dans la vallée en ce début de semaine ?

✅ Réponse : Le Tyrannosaure.

Mardi : Quel dinosaure vole dans le ciel ce jour-là ?

✅ Réponse : Le Ptérosaure.

Mercredi : Quel dinosaure cornu fait face à un prédateur ?

✅ Réponse : Le Tricératops.

Jeudi : Quel dinosaure se cache sous l'eau et apparaît près de la rivière ?

✅ Réponse : L'Ankylosaure.

Vendredi : Qui se dirige vers un terrain rocailleux.

✅ Réponse : L'Ankylosaure.

Samedi : Quel dinosaure explore son royaume aquatique ?

✅ Réponse : Le Spinosaure.

Dimanche : Qui se dirige vers une vaste plaine et aperçoit d'autres dinosaures rassemblés près des arbres ?

✅ Réponse : Le Brachiosaure.

Activité 2 : Peux tu aider le Ptérosaure à retrouver le chemin vers la grande rivière ?



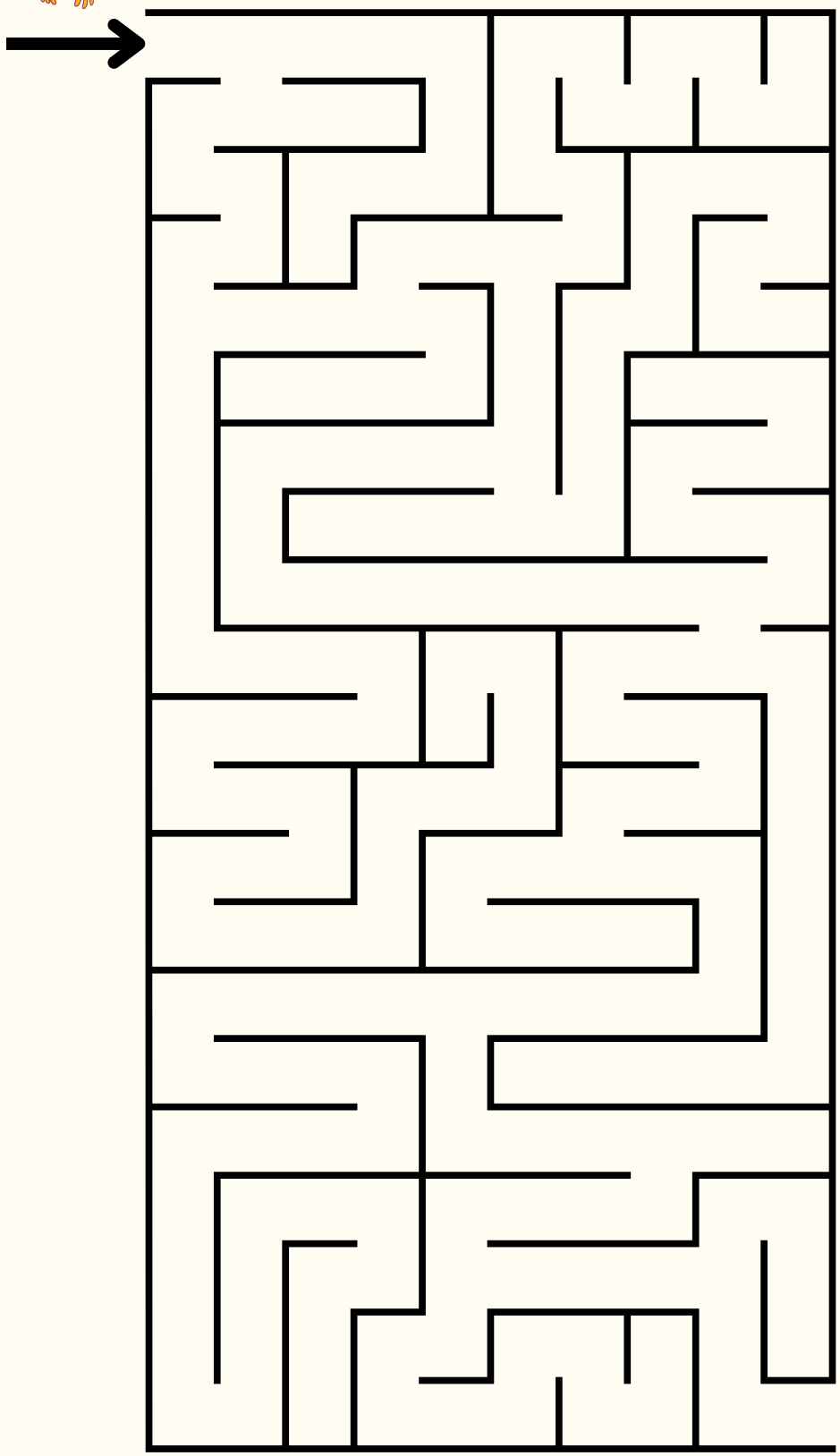

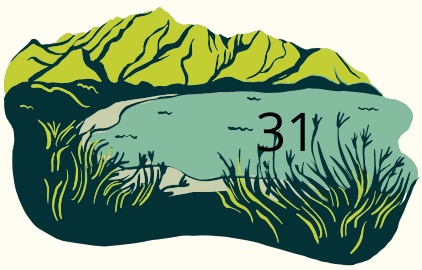



Au fil des jours de la semaine, pars à la découverte des incroyables dinosaures qui peuplaient notre planète ! Du rugissement du puissant Tyrannosaure le lundi au vol majestueux du Ptérosaure, en passant par la rencontre impressionnante du Spinosaure, chaque jour réserve une nouvelle surprise.

Ce livret propose une histoire immersive qui accompagne les enfants dans ce voyage fascinant à travers le temps, entre rencontres, mystères et découvertes. Pour rendre l'apprentissage encore plus ludique, deux activités sont incluses : un jeu d'association pour remettre les dinosaures dans l'ordre des jours et un labyrinthe où il faudra aider le Ptérosaure à retrouver son chemin vers la grande rivière.

Conçu spécialement pour les enfants de 3 à 6 ans, ce livret stimule leur imagination tout en leur permettant d'apprendre en s'amusant. Facile à imprimer et à partager en famille, il promet des moments d'exploration et de plaisir à chaque page !

WWW.7J-UNTSHIRT.COM/